

# 学栄 グループ組織図

## 株式会社 学栄グループ

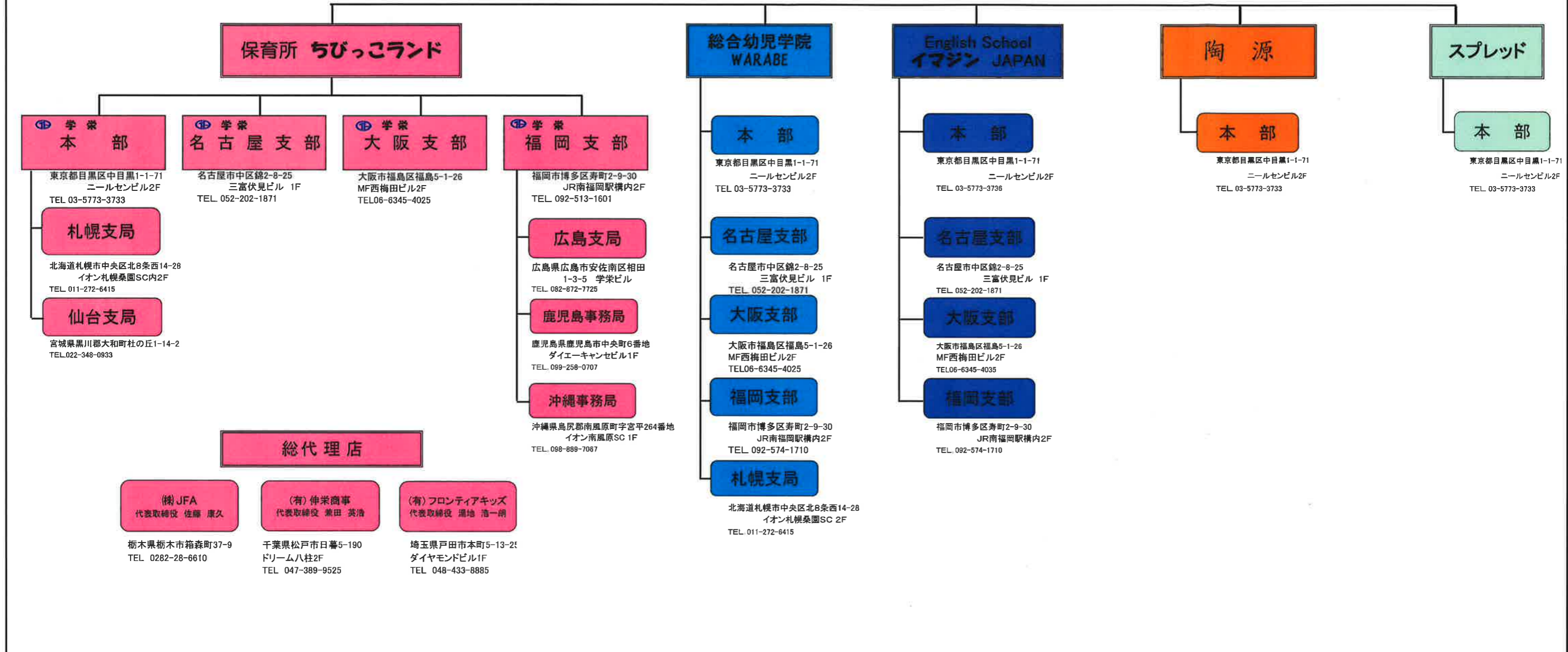

<h3>会社概要</h3> <p>名称 株式会社学栄          創業 昭和63年4月          資本金 4,900万円(グループ全体)          本社 東京都目黒区中目黒1-1-71          ニールセンビル2F          代表取締役 萩原 吉博</p>	<h3>事業内容</h3> <p>保育所経営    イングリッシュスクール経営          教材販売      留学斡旋          経営コンサルタント          陶芸教室          パソコン教室</p>	<h3>株式会社 学栄グループ</h3> <p>開園数 <b>502園</b>          園児数 <b>26,100名</b>          総数 <b>2,710名</b>          園長 432名          保育士 2,053名          役員・一般社員 225名</p> <p style="text-align: right;">(平成24年6月末現在)</p>	<h3>提携協賛会社</h3> <table style="width: 100%; font-size: small;"> <tr> <td>※ 東京海上日動火災保険 株式会社</td> <td>※ 株式会社 リラックス コミュニケーションズ</td> <td>※ ポーラ化粧品</td> <td>※ 日本パソコン検定委員会</td> </tr> <tr> <td>※ JR九州(九州旅客鉄道(株))</td> <td>※ イズミヤ 株式会社</td> <td>※ 富国生命保険相互会社</td> <td>※ しのめ出版</td> </tr> <tr> <td>※ 関東信越国税局</td> <td>※ 株式会社 イオン</td> <td>※ 三井生命保険株式会社</td> <td></td> </tr> <tr> <td>※ 財団法人郵政福祉</td> <td>※ 株式会社 フジスタッフ</td> <td>※ 株式会社ABCクッキングスタジオ</td> <td></td> </tr> <tr> <td>※ 株式会社 ベネフィット・ワン</td> <td>※ 株式会社 シグマスタッフ</td> <td>※ 株式会社 メイト</td> <td></td> </tr> <tr> <td>※ 株式会社 JTBベネフィット</td> <td>※ 佐川急便(株)</td> <td>※ イマジン・エデュケーション・オーストラリア</td> <td>他</td> </tr> </table>	※ 東京海上日動火災保険 株式会社	※ 株式会社 リラックス コミュニケーションズ	※ ポーラ化粧品	※ 日本パソコン検定委員会	※ JR九州(九州旅客鉄道(株))	※ イズミヤ 株式会社	※ 富国生命保険相互会社	※ しのめ出版	※ 関東信越国税局	※ 株式会社 イオン	※ 三井生命保険株式会社		※ 財団法人郵政福祉	※ 株式会社 フジスタッフ	※ 株式会社ABCクッキングスタジオ		※ 株式会社 ベネフィット・ワン	※ 株式会社 シグマスタッフ	※ 株式会社 メイト		※ 株式会社 JTBベネフィット	※ 佐川急便(株)	※ イマジン・エデュケーション・オーストラリア	他
※ 東京海上日動火災保険 株式会社	※ 株式会社 リラックス コミュニケーションズ	※ ポーラ化粧品	※ 日本パソコン検定委員会																								
※ JR九州(九州旅客鉄道(株))	※ イズミヤ 株式会社	※ 富国生命保険相互会社	※ しのめ出版																								
※ 関東信越国税局	※ 株式会社 イオン	※ 三井生命保険株式会社																									
※ 財団法人郵政福祉	※ 株式会社 フジスタッフ	※ 株式会社ABCクッキングスタジオ																									
※ 株式会社 ベネフィット・ワン	※ 株式会社 シグマスタッフ	※ 株式会社 メイト																									
※ 株式会社 JTBベネフィット	※ 佐川急便(株)	※ イマジン・エデュケーション・オーストラリア	他																								